



**ДЕПАРТАМЕНТ ПРИРОДНЫХ РЕСУРСОВ
И ОХРАНЫ ОКРУЖАЮЩЕЙ СРЕДЫ
КОСТРОМСКОЙ ОБЛАСТИ
(ДПР Костромской области)**

ПРИКАЗ

«5» августа 2022 года № 206

г. Кострома

Об установлении зоны санитарной охраны

В соответствии с Земельным кодексом Российской Федерации, Федеральным законом от 30 марта 1999 года № 52-ФЗ «О санитарно-эпидемиологическом благополучии населения» и на основании положительного санитарно-эпидемиологического заключения Управления Федеральной службы по надзору в сфере защиты прав потребителей и благополучия человека по Костромской области от 7 июня 2022 года № 44.КЦ.01.000.Т.000188.06.22

ПРИКАЗЫВАЮ:

1. Установить зону санитарной охраны источника питьевого и хозяйственно-бытового водоснабжения г. Макарьев Костромской области, расположенного вблизи д. Опалихино Макарьевского района Костромской области согласно приложению к настоящему приказу.

2. Зона санитарной охраны источника питьевого и хозяйственно-бытового водоснабжения, указанная в пункте 1 настоящего приказа, в том числе возникающие в силу закона ограничения использования земельных участков в такой зоне, считаются установленными со дня внесения сведений о зоне санитарной охраны в Единый государственный реестр недвижимости.

3. Приказ вступает в силу через 10 дней после дня его официального опубликования.

Директор департамента

А.В. Беляев

Приложение
к приказу ДПР Костромской области
от «5» августа 2022 года № 206

Зона санитарной охраны источника питьевого и хозяйственно-бытового водоснабжения г. Макарьев Костромской области, расположенного вблизи д. Опалихино Макарьевского района Костромской области

Водозабор подземных вод административно расположен в Макарьевском районе Костромской области, в 1,5 км юго-западнее д. Опалихино и состоит из семи эксплуатационных скважин №№ 5471-1РЭ, 5481-2РЭ, 5476-3РЭ, 5478-4РЭ, 5472-5РЭ, 5480-6РЭ, 5512-7РЭ. В настоящее время на водозаборе эксплуатируется шесть скважин, скважина № 5512-7РЭ находится в резерве.

Зона санитарной охраны (далее – ЗСО) водозаборного участка организуется в составе трех поясов.

1. Границы первого пояса ЗСО, в соответствии с пунктом 2.2.1 подраздела 2.2 раздела II СанПиН 2.1.4.1110-02 «Зоны санитарной охраны источников водоснабжения и водопроводов питьевого назначения», утвержденных Постановлением Главного государственного санитарного врача Российской Федерации от 14 марта 2002 года № 10 (далее - СанПин 2.1.4.1110-02), по согласованию с Управлением Федеральной службы по надзору в сфере защиты прав потребителей и благополучия человека по Костромской области устанавливаются:

- для скважины № 5471-1РЭ - в виде неправильного четырехугольника размерами 68,4х74,2х73,0х67,8 м с минимальным расстоянием от устья скважины до юго-западной границы – 28,5 м;

- для скважины № 5481-2РЭ - в виде неправильного пятиугольника размерами 20,5х88,9х57,0х101,5х82,7 м с минимальным расстоянием от устья скважины до северо-западной границы – 23,8 м;

- для скважины № 5476-3РЭ - в виде неправильного пятиугольника размерами 70,2х36,5х71,8х100,6х67,8 м с минимальным расстоянием от устья скважины до северо-западной границы – 22,0 м.

- для скважины № 5478-4РЭ - в виде неправильного четырехугольника размерами 101,0х93,6х100,3х108,2 м;

- для скважины № 5472-5РЭ - в виде неправильного четырехугольника размерами 101,2х93,4х99,7х98,1 м;

- для скважины № 5480-6РЭ - в виде неправильного четырехугольника размерами 101,3х82,2х100,2х99,4 м;

- для скважины № 5512-7РЭ - в виде неправильного четырехугольника размерами 99,8х100,1х100,3х100,0 м.

Графическое описание местоположения границ первого пояса ЗСО представлено в приложениях 1 - 7.

Ограничения использования земельных участков и мероприятия по улучшению санитарного состояния на территории ЗСО и предупреждению загрязнения водозабора подземных вод по первому поясу

ЗСО устанавливаются в соответствии с пунктом 3.2.1 подраздела 3.2 раздела III СанПин 2.1.4.1110-02:

территория первого пояса ЗСО должна быть спланирована для отвода поверхностного стока за ее пределы, озеленена, ограждена и обеспечена охраной. Дорожки к сооружениям должны иметь твердое покрытие;

не допускается: посадка высокоствольных деревьев, все виды строительства, не имеющие непосредственного отношения к эксплуатации, реконструкции и расширению водопроводных сооружений, в т.ч. прокладка трубопроводов различного назначения, размещение жилых и хозяйственно-бытовых зданий, проживание людей, применение ядохимикатов и удобрений;

здания должны быть оборудованы канализацией с отведением сточных вод в ближайшую систему бытовой или производственной канализации или на местные станции очистных сооружений, расположенные за пределами первого пояса ЗСО с учетом санитарного режима на территории второго пояса. В исключительных случаях при отсутствии канализации должны устраиваться водонепроницаемые приемники нечистот и бытовых отходов, расположенные в местах, исключающих загрязнение территории первого пояса ЗСО при их вывозе;

водопроводные сооружения, расположенные в первом поясе зоны санитарной охраны, должны быть оборудованы с учетом предотвращения возможности загрязнения питьевой воды через оголовки и устья скважин, люки и переливные трубы резервуаров и устройства заливки насосов;

все водозаборы должны быть оборудованы аппаратурой для систематического контроля соответствия фактического дебита при эксплуатации водопровода проектной производительности, предусмотренной при его проектировании и обосновании границ ЗСО.

2. Границы второго пояса ЗСО определены гидродинамическими расчетами, выполненными аналитическим методом, и устанавливаются в установленных границах первых поясов ЗСО.

Графическое описание местоположения границ второго пояса ЗСО представлено в приложениях 8 - 14.

Ограничения использования земельных участков и мероприятия по второму поясу ЗСО устанавливаются согласно пунктам 3.2.2, 3.2.3 подраздела 3.2 раздела III СанПин 2.1.4.1110-02 и выполняются владельцами объектов, оказывающих (могущих оказать) отрицательное влияние на качество воды источника водоснабжения:

выявление, тампонирование или восстановление всех старых, бездействующих, дефектных или неправильно эксплуатируемых скважин, представляющих опасность в части возможности загрязнения водоносных горизонтов;

бурение новых скважин и новое строительство, связанное с нарушением почвенного покрова, производится при обязательном согласовании с центром государственного санитарно-эпидемиологического надзора;

запрещение закачки отработанных вод в подземные горизонты, подземного складирования твердых отходов и разработки недр земли;

запрещение размещения складов горюче-смазочных материалов, ядохимикатов и минеральных удобрений, накопителей промстоков, шламохранилищ и других объектов, обуславливающих опасность химического загрязнения подземных вод;

своевременное выполнение необходимых мероприятий по санитарной охране поверхностных вод, имеющих непосредственную гидрологическую связь с используемым водоносным горизонтом, в соответствии с гигиеническими требованиями к охране поверхностных вод;

не допускается: размещение кладбищ, скотомогильников, полей ассенизации, полей фильтрации, навозохранилищ, силосных траншей, животноводческих и птицеводческих предприятий и других объектов, обуславливающих опасность микробного загрязнения подземных вод, применение удобрений и ядохимикатов, рубка леса главного пользования и реконструкции;

выполнение мероприятий по санитарному благоустройству территории населенных пунктов и других объектов (оборудование канализацией, устройство водонепроницаемых выгребов, организация отвода поверхностного стока и др.).

3. Границы третьего пояса ЗСО определены гидродинамическими расчетами, выполненными аналитическим методом, устанавливаются:

- 445 м вниз по потоку от центра водозабора по азимуту 155° к р. Унжа;

- 1428 м вверх по потоку от центра водозабора по азимуту 335° ;

- ширина – 1572 м, или по 786 м от центра водозабора в обе стороны параллельно потоку подземных вод по азимуту 155° ,

и представлены прямоугольником размером 1873 x 1572 м.

Графическое описание местоположения границ третьего пояса ЗСО представлено в приложении 15.

Ограничения использования земельных участков и мероприятия по третьему поясу ЗСО устанавливаются согласно пункту 3.2.2 подраздела 3.2 раздела III СанПин 2.1.4.1110-02 и выполняются владельцами объектов, оказывающих (или могущих оказать) отрицательное влияние на качество воды источника водоснабжения:

выявление, тампонирование или восстановление всех старых, бездействующих, дефектных или неправильно эксплуатируемых скважин, представляющих опасность в части возможности загрязнения водоносных горизонтов;

бурение новых скважин и новое строительство, связанное с нарушением почвенного покрова, производится при обязательном согласовании с центром государственного санитарно-эпидемиологического надзора;

запрещение закачки отработанных вод в подземные горизонты, подземного складирования твердых отходов и разработки недр земли;

запрещение размещения складов горюче-смазочных материалов, ядохимикатов и минеральных удобрений, накопителей промстоков, шламохранилищ и других объектов, обуславливающих опасность химического загрязнения подземных вод. Размещение таких объектов допускается в пределах третьего пояса ЗСО только при использовании защищенных подземных вод, при условии выполнения специальных мероприятий по защите водоносного горизонта от загрязнения при наличии санитарно-эпидемиологического заключения центра государственного санитарно-эпидемиологического надзора, выданного с учетом заключения органов геологического контроля;

своевременное выполнение необходимых мероприятий по санитарной охране поверхностных вод, имеющих непосредственную гидрологическую связь с используемым водоносным горизонтом, в соответствии с гигиеническими требованиями к охране поверхностных вод.

4. Правообладатель водозабора подземных вод – муниципальное унитарное предприятие городского поселения город Макарьев «Макарьевское коммунальное хозяйство» (ИНН 4416003418, ОГРН 105443453192).

Правообладатель обязан возместить убытки, причиненные в связи с установлением зон с особыми условиями использования территории, в соответствии со статьей 57.1 Земельного кодекса Российской Федерации.

5. Требование о возмещении убытков может быть направлено лицами, указанными в пункте 2 статьи 57.1 Земельного кодекса Российской Федерации, правообладателю сооружения в срок не более чем пять лет со дня установления, изменения зоны с особыми условиями использования территории, либо со дня, когда указанные лица узнали или должны были узнать об установлении, изменении зоны с особыми условиями использования территории (пункт 13 статьи 57.1 Земельного кодекса Российской Федерации).

Приложение 1
к зоне санитарной охраны
источника питьевого и
хозяйственно-бытового
водоснабжения г. Макарьев
Костромской области,
расположенного вблизи
д. Опалихино Макарьевского
района Костромской области

ОПИСАНИЕ МЕСТОПОЛОЖЕНИЯ ГРАНИЦ

первого пояса ЗСО скважины № 5471-1РЭ

(наименование объекта, местоположение границ
которого описано (далее - объект))

Раздел 1

Сведения об объекте		
№ п/п	Характеристики объекта	Описание характеристик
1	2	3
1	Местоположение объекта	Костромская область, район Макарьевский
2	Площадь объекта +/- величина погрешности определения площади (Р +/- Дельта Р)	4 785 м ² ± 121 м ²
3	Иные характеристики объекта	Вид объекта реестра границ: Зона с особыми условиями использования территории; Вид зоны: Зона санитарной охраны источников питьевого и хозяйственно-бытового водоснабжения; Содержание ограничений: СанПиН 2.1.4.1110-02 «Зоны санитарной охраны источников водоснабжения и водопроводов питьевого назначения».

Раздел 2

Сведения о местоположении границ объекта					
1. Система координат <u>МСК-44, зона 2</u>					
2. Сведения о характерных точках границ объекта					
Обозначение характерн	Координаты, м		Метод определения координат характерной точки	Средняя квадратическая	Описание обозна
	X	Y			

Раздел 4

План границ объекта

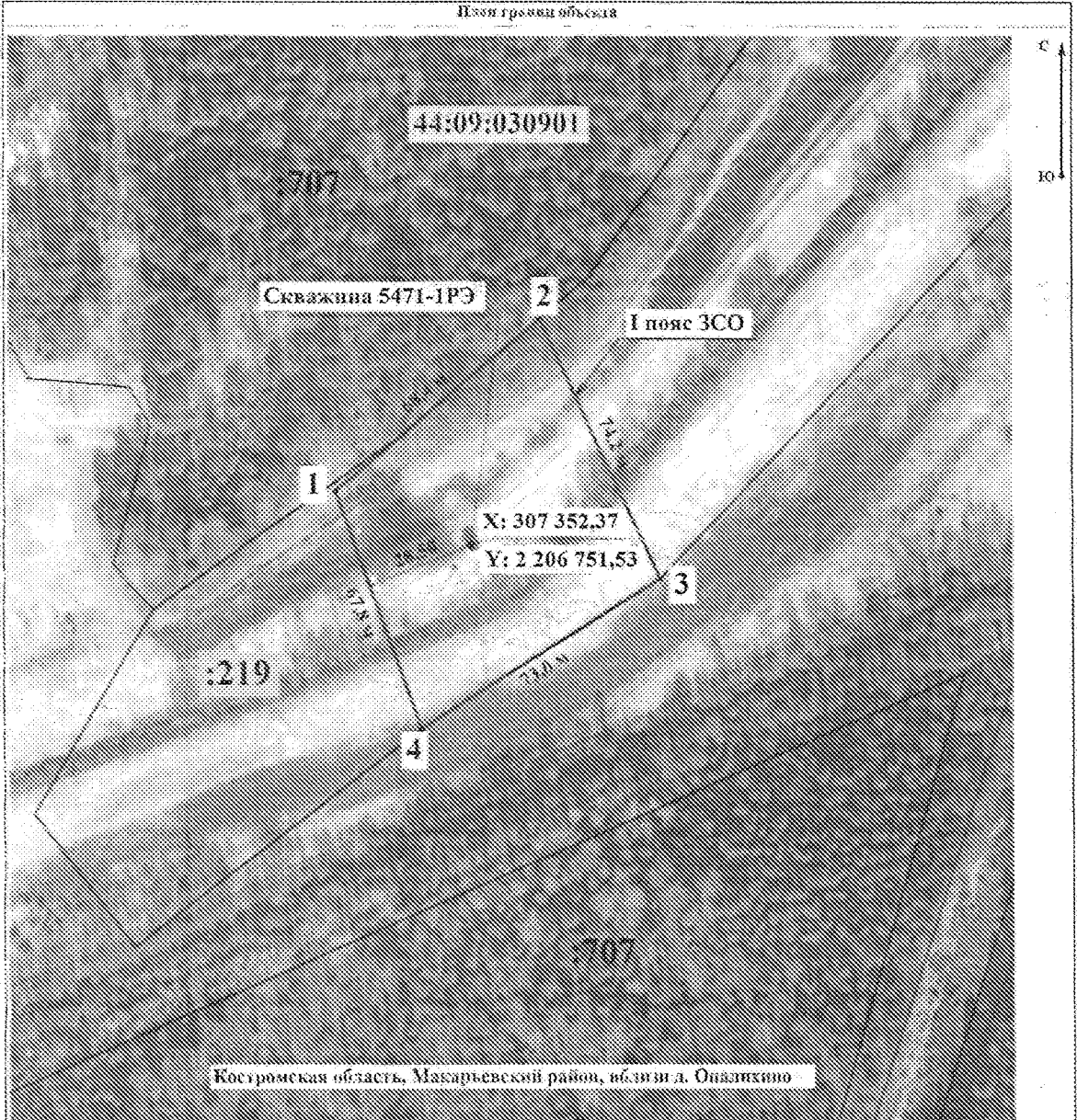

Масштаб 1:1 000

Вспомогательные условные знаки и обозначения:

- Условная граница земель сельскохозяйственного назначения
- Полюс (обозначения земель водного фонда земель сельскохозяйственного назначения, земель лесного фонда земель для государственных нужд Российской Федерации)
- Обозначение границ территории
- Существующая часть границ, нанесенная в Едином государственном реестре недвижимости для определения ее местоположения
- Граница населенной местности
- Иной вид территории

Подпись: Григорьев дата « 6 » июля 2022 г.

Место для печати документа (при наличии) _____

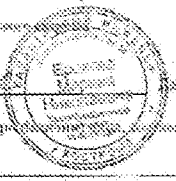

Приложение 2
к зоне санитарной охраны
источника питьевого и
хозяйственно-бытового
водоснабжения г. Макарьев
Костромской области,
расположенного вблизи
д. Опалихино Макарьевского
района Костромской области

ОПИСАНИЕ МЕСТОПОЛОЖЕНИЯ ГРАНИЦ
первого пояса ЗСО скважины № 5481-2РЭ

(наименование объекта, местоположение границ
которого описано (далее - объект))

Раздел 1

Сведения об объекте		
№ п/п	Характеристики объекта	Описание характеристик
1	2	3
1	Местоположение объекта	Костромская область, район Макарьевский
2	Площадь объекта +/- величина погрешности определения площади (Р +/- Дельта Р)	7 414 м ² ± 151 м ²
3	Иные характеристики объекта	Вид объекта реестра границ: Зона с особыми условиями использования территории; Вид зоны: Зона санитарной охраны источников питьевого и хозяйственно-бытового водоснабжения; Содержание ограничений: СанПиН 2.1.4.1110-02 «Зоны санитарной охраны источников водоснабжения и водопроводов питьевого назначения».

Раздел 2

Сведения о местоположении границ объекта					
1. Система координат <u>МСК-44, зона 2</u>					
2. Сведения о характерных точках границ объекта					
Обозначение характерных точек	Координаты, м		Метод определения координат характерной точки	Средняя квадратическая погрешность	Описание обозначения
	X	Y			

10
Раздел 4



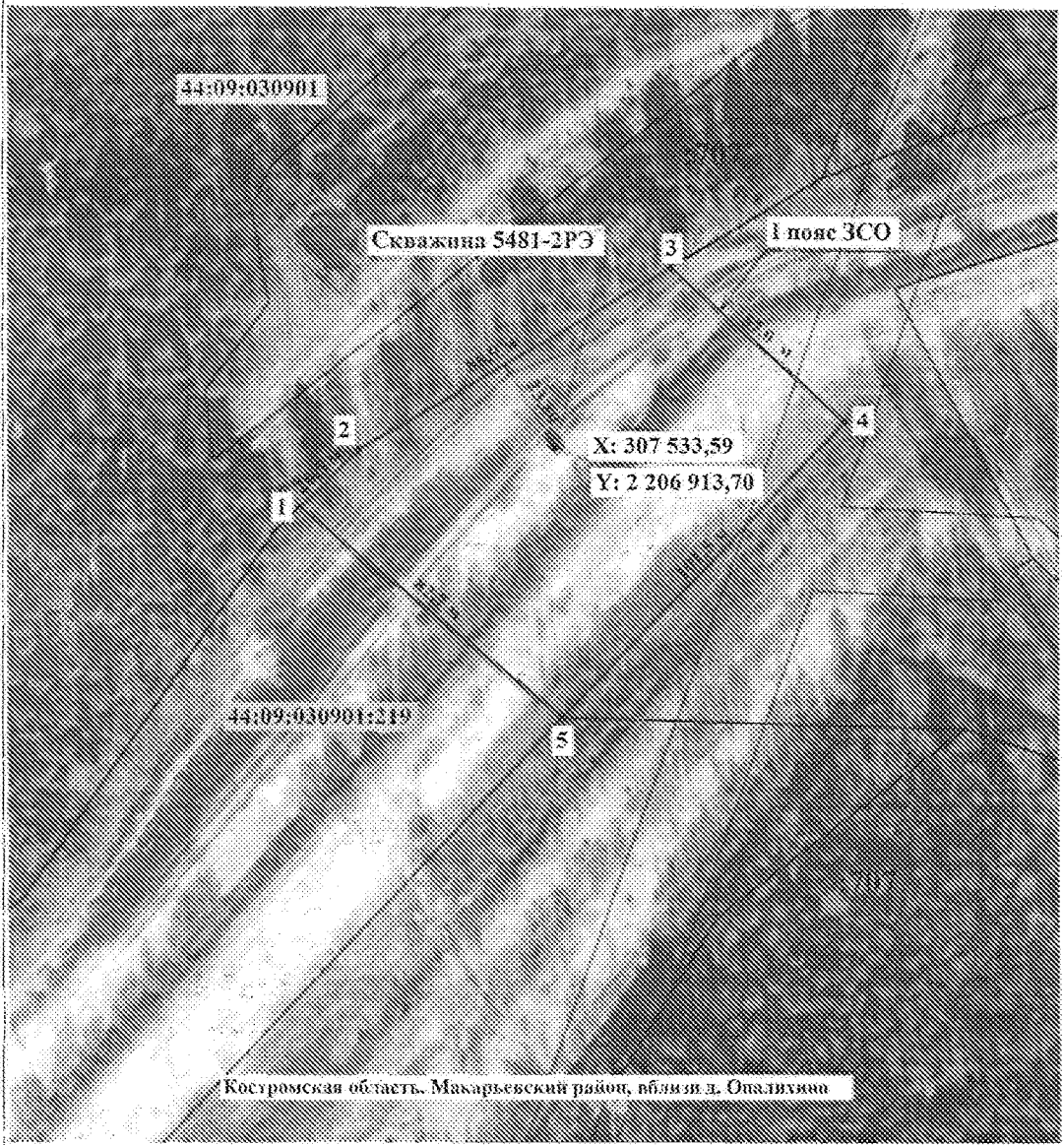

План границ объекта

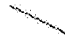

Костромская область, Макарьевский район, vicinity д. Опалухино

Масштаб 1:1 000

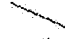
Непосредственные условные знаки и обозначения:

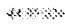
-  Угловая точка граница зоны зонированной территории
-  Пункт, определяющий точку опоры Гансбургской государственной системы геодезических измерений
-  Обозначение границ зонированной территории
-  Определяющая часть границ, выделенная в Единой государственной информационной системе геодезии
-  Границы зонированной территории
-  Вектор направления

Подпись: Севастьянов _____ 30.06.2011 г.

Масштаб отнесения к плану границ объекта: _____



Приложение 3
к зоне санитарной охраны
источника питьевого и
хозяйственно-бытового
водоснабжения г. Макарьев
Костромской области,
расположенного вблизи
д. Опалихино Макарьевского
района Костромской области

ОПИСАНИЕ МЕСТОПОЛОЖЕНИЯ ГРАНИЦ

первого пояса ЗСО скважины № 5476-ЗРЭ

(наименование объекта, местоположение границ
которого описано (далее - объект))

Раздел 1

Сведения об объекте		
№ п/п	Характеристики объекта	Описание характеристик
1	2	3
1	Местоположение объекта	Костромская область, район Макарьевский
2	Площадь объекта +/- величина погрешности определения площади (Р +/- Дельта Р)	7 480 м ² ± 151 м ²
3	Иные характеристики объекта	Вид объекта реестра границ: Зона с особыми условиями использования территории; Вид зоны: Зона санитарной охраны источников питьевого и хозяйственно-бытового водоснабжения; Содержание ограничений: СанПиН 2.1.4.1110-02 «Зоны санитарной охраны источников водоснабжения и водопроводов питьевого назначения».

Раздел 2

Сведения о местоположении границ объекта					
1. Система координат <u>МСК-44, зона 2</u>					
2. Сведения о характерных точках границ объекта					
Обозначение характерных точек	Координаты, м		Метод определения координат характерной точки	Средняя квадратическая погрешность	Описание обозначения
	X	Y			

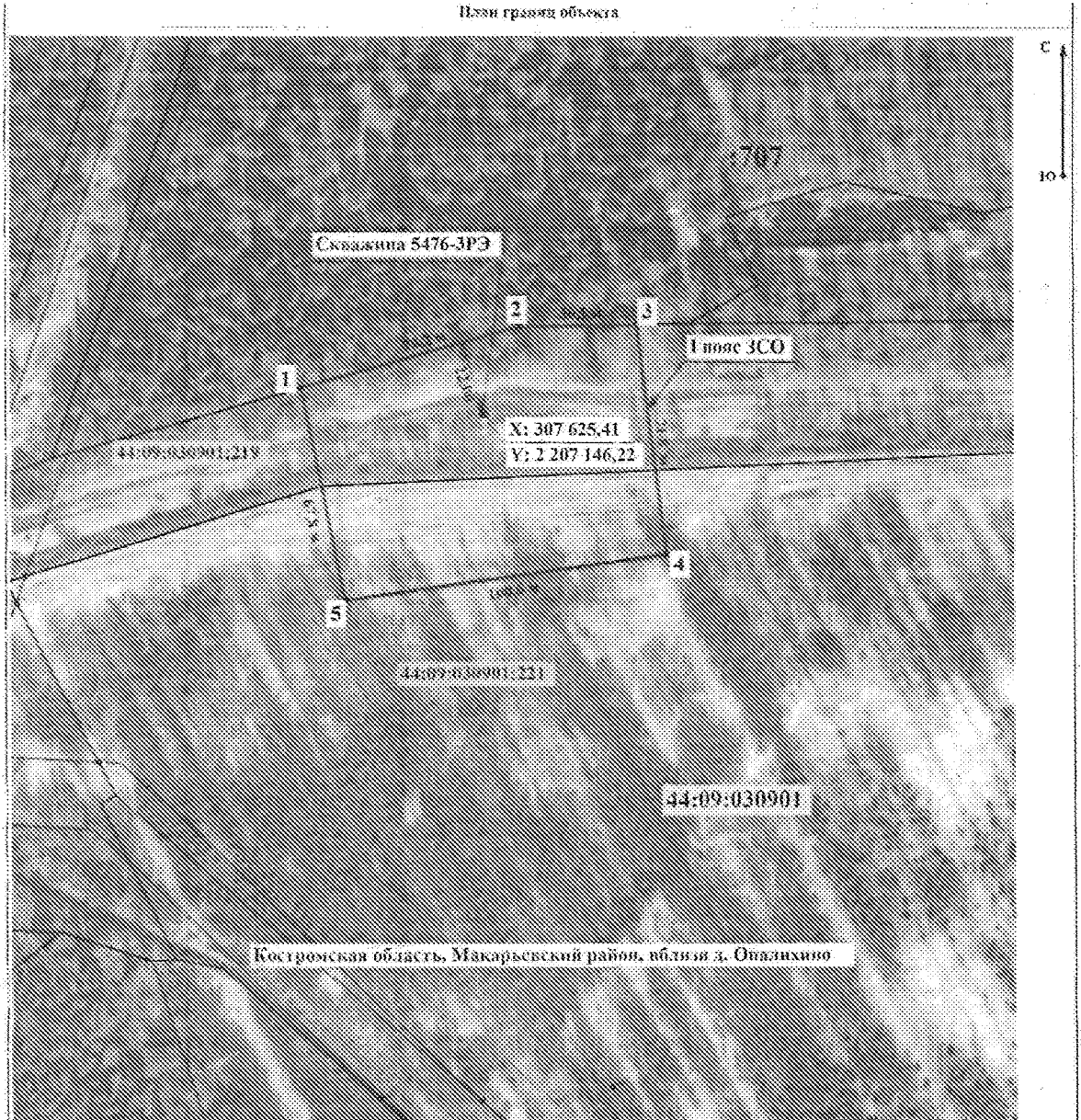

13
Раздел 4

План границ объекта

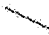
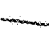
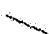

Масштаб 1:1 200

Используются условные знаки и обозначения:

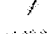
-  - Условные точки границах plots смежных участков
-  - Показ абрисованной части участка I полаза точки смежных участков, показанных в которой действительны для определения их местоположения
-  - Обозначения границах земельных участков прилегающих
-  - Существующая часть границах, обозначенная в ЕГРН (ссылочные с данными документами для определения их местоположения)
-  - Граница участка земельного
-  - Номер кадастрового участка

Подпись: Евдокимов « 1 » июля 20 22 г.

Место для печати (или подписи) лица, ответственного за предоставление сведений о границах объекта

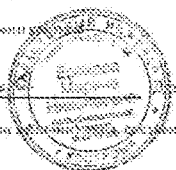

Приложение 4
к зоне санитарной охраны
источника питьевого и
хозяйственно-бытового
водоснабжения г. Макарьев
Костромской области,
расположенного вблизи
д. Опалихино Макарьевского
района Костромской области

ОПИСАНИЕ МЕСТОПОЛОЖЕНИЯ ГРАНИЦ

первого пояса ЗСО скважины № 5478-4РЭ

(наименование объекта, местоположение границ
которого описано (далее - объект))

Раздел 1

Сведения об объекте		
№ п/п	Характеристики объекта	Описание характеристик
1	2	3
1	Местоположение объекта	Костромская область, район Макарьевский
2	Площадь объекта +/- величина погрешности определения площади (Р +/- Дельта Р)	$10\,081\text{ м}^2 \pm 176\text{ м}^2$
3	Иные характеристики объекта	Вид объекта реестра границ: Зона с особыми условиями использования территории; Вид зоны: Зона санитарной охраны источников питьевого и хозяйственно-бытового водоснабжения; Содержание ограничений: СанПиН 2.1.4.1110-02 «Зоны санитарной охраны источников водоснабжения и водопроводов питьевого назначения».

Раздел 2

Сведения о местоположении границ объекта					
1. Система координат <u>МСК-44, зона 2</u>					
2. Сведения о характерных точках границ объекта					
Обозначение характерных точек	Координаты, м		Метод определения координат характерной точки	Средняя квадратическая погрешность	Описание обозначения
	X	Y			

Раздел 4

План границь объекта

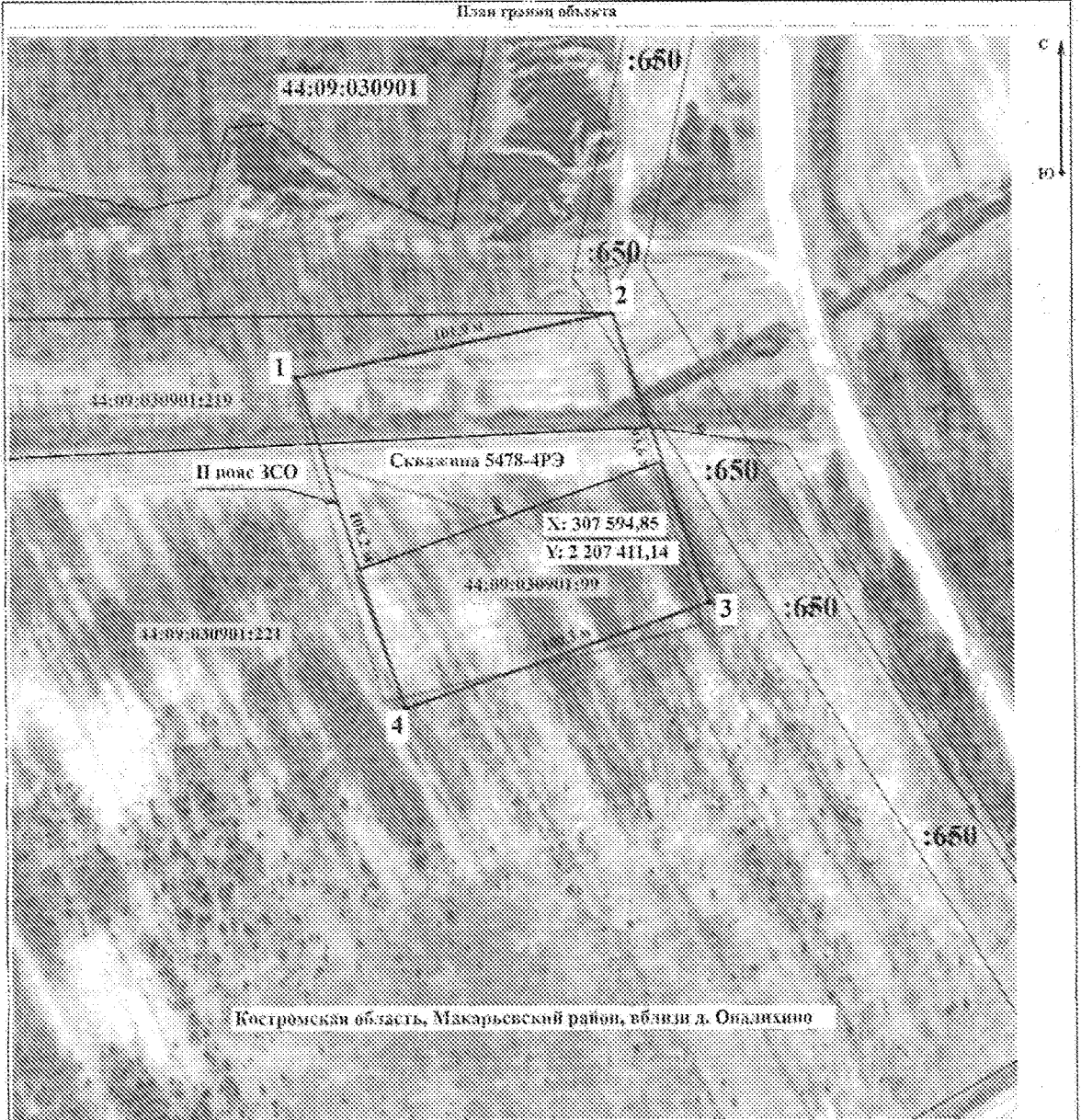

Масштаб 1:1 200

Использованы условные знаки и обозначения:

- Угловые точки границей земель категории ЗСО
- Вектор образования пня в пнях ЗСО категории ЗСО, пнях, пнях и пнях для определения их принадлежности
- Обозначение границей земельных участков
- Сторонние пня, пнях, пнях и пнях для определения их принадлежности
- Границей земель
- Пнях

Пояска _____ Дата « 6 » _____ 20 22 г.

Место для отпечатка печати (подпись) _____

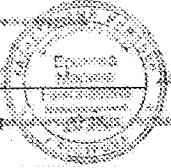

Приложение 5
к зоне санитарной охраны
источника питьевого и
хозяйственно-бытового
водоснабжения г. Макарьев
Костромской области,
расположенного вблизи
д. Опалихино Макарьевского
района Костромской области

ОПИСАНИЕ МЕСТОПОЛОЖЕНИЯ ГРАНИЦ
первого пояса ЗСО скважины № 5472-5РЭ
(наименование объекта, местоположение границ
которого описано (далее - объект))

Раздел 1

Сведения об объекте		
№ п/п	Характеристики объекта	Описание характеристик
1	2	3
1	Местоположение объекта	Костромская область, район Макарьевский
2	Площадь объекта +/- величина погрешности определения площади (Р +/- Дельта Р)	$9\ 579\ \text{м}^2 \pm 103\ \text{м}^2$
3	Иные характеристики объекта	Вид объекта реестра границ: Зона с особыми условиями использования территории; Вид зоны: Зона санитарной охраны источников питьевого и хозяйственно-бытового водоснабжения; Содержание ограничений: СанПиН 2.1.4.1110-02 «Зоны санитарной охраны источников водоснабжения и водопроводов питьевого назначения».

Раздел 2

Сведения о местоположении границ объекта					
1. Система координат МСК-44, зона 2					
2. Сведения о характерных точках границ объекта					
Обозначение характерн	Координаты, м		Метод определения координат характерной	Средняя квадратическая	Описание обозна
	X	Y			

Раздел 4

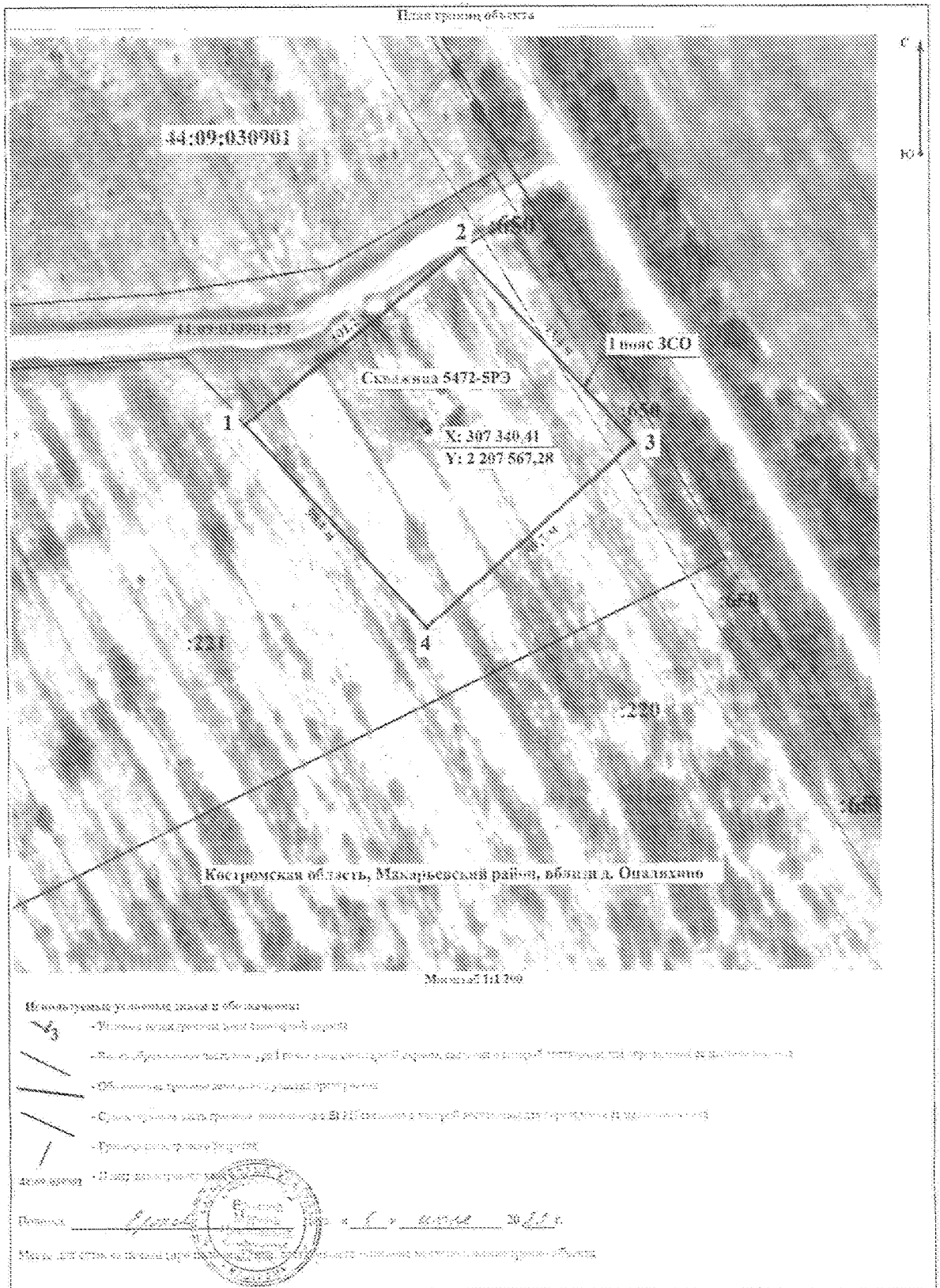

Приложение 6
к зоне санитарной охраны
источника питьевого и
хозяйственно-бытового
водоснабжения г. Макарьев
Костромской области,
расположенного вблизи
д. Опалихино Макарьевского
района Костромской области

ОПИСАНИЕ МЕСТОПОЛОЖЕНИЯ ГРАНИЦ
первого пояса ЗСО скважины № 5480-6РЭ
(наименование объекта, местоположение границ
которого описано (далее - объект))

Раздел 1

Сведения об объекте		
№ п/п	Характеристики объекта	Описание характеристик
1	2	3
1	Местоположение объекта	Костромская область, район Макарьевский
2	Площадь объекта +/- величина погрешности определения площади (Р +/- Дельта Р)	9 125 м ² ± 100 м ²
3	Иные характеристики объекта	Вид объекта реестра границ: Зона с особыми условиями использования территории; Вид зоны: Зона санитарной охраны источников питьевого и хозяйственно-бытового водоснабжения; Содержание ограничений: СанПиН 2.1.4.1110-02 «Зоны санитарной охраны источников водоснабжения и водопроводов питьевого назначения».

Раздел 2

Сведения о местоположении границ объекта					
1. Система координат МСК-44, зона 2					
2. Сведения о характерных точках границ объекта					
Обозначение характерн	Координаты, м		Метод определения координат характерной	Средняя квадратическая	Описание обозна
	Х	У			

Раздел 4

План грани объекта

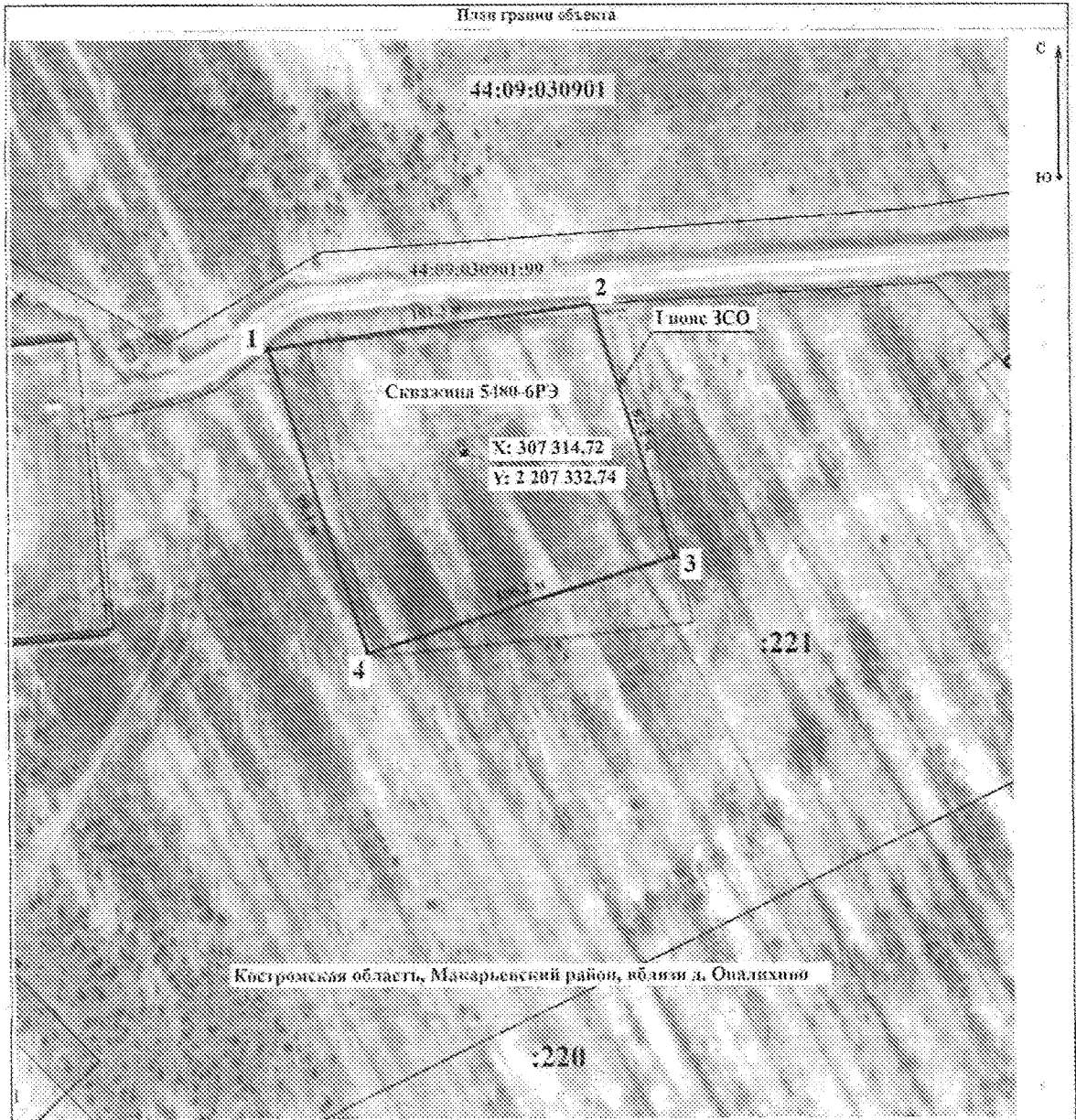

Используемые условные знаки и обозначения:

- Условная линия границы зоны санитарной охраны
- Вспомогательная часть границы ГЗСО, связанная с которой дистанционно детерминированы все местоположения
- Обозначение границы земельного участка
- Структурная часть ГЗСО, связанная с которой детерминированы все местоположения
- Граница кадастрового квартала
- Местоположение скважины

Подпись *[Signature]* Дата « 6 » июля 20 22 г.

Место нахождения объекта (юридический адрес, если имеется) объекта, с которым связано определение местоположения границ объекта

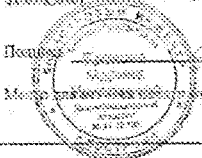

Приложение 7
к зоне санитарной охраны
источника питьевого и
хозяйственно-бытового
водоснабжения г. Макарьев
Костромской области,
расположенного вблизи
д. Опалихино Макарьевского
района Костромской области

ОПИСАНИЕ МЕСТОПОЛОЖЕНИЯ ГРАНИЦ
первого пояса ЗСО скважины № 5512-7РЭ
(наименование объекта, местоположение границ
которого описано (далее - объект))

Раздел 1

Сведения об объекте		
№ п/п	Характеристики объекта	Описание характеристик
1	2	3
1	Местоположение объекта	Костромская область, район Макарьевский
2	Площадь объекта +/- величина погрешности определения площади (Р +/- Дельта Р)	10 000 м ² ± 105 м ²
3	Иные характеристики объекта	Вид объекта реестра границ: Зона с особыми условиями использования территории; Вид зоны: Зона санитарной охраны источников питьевого и хозяйственно-бытового водоснабжения; Содержание ограничений: СанПиН 2.1.4.1110-02 «Зоны санитарной охраны источников водоснабжения и водопроводов питьевого назначения».

Раздел 2

Сведения о местоположении границ объекта					
1. Система координат МСК-44, зона 2					
2. Сведения о характерных точках границ объекта					
Обозначение характерн	Координаты, м		Метод определения координат характерной	Средняя квадратическая	Описание обозна
	X	Y			

Раздел 4



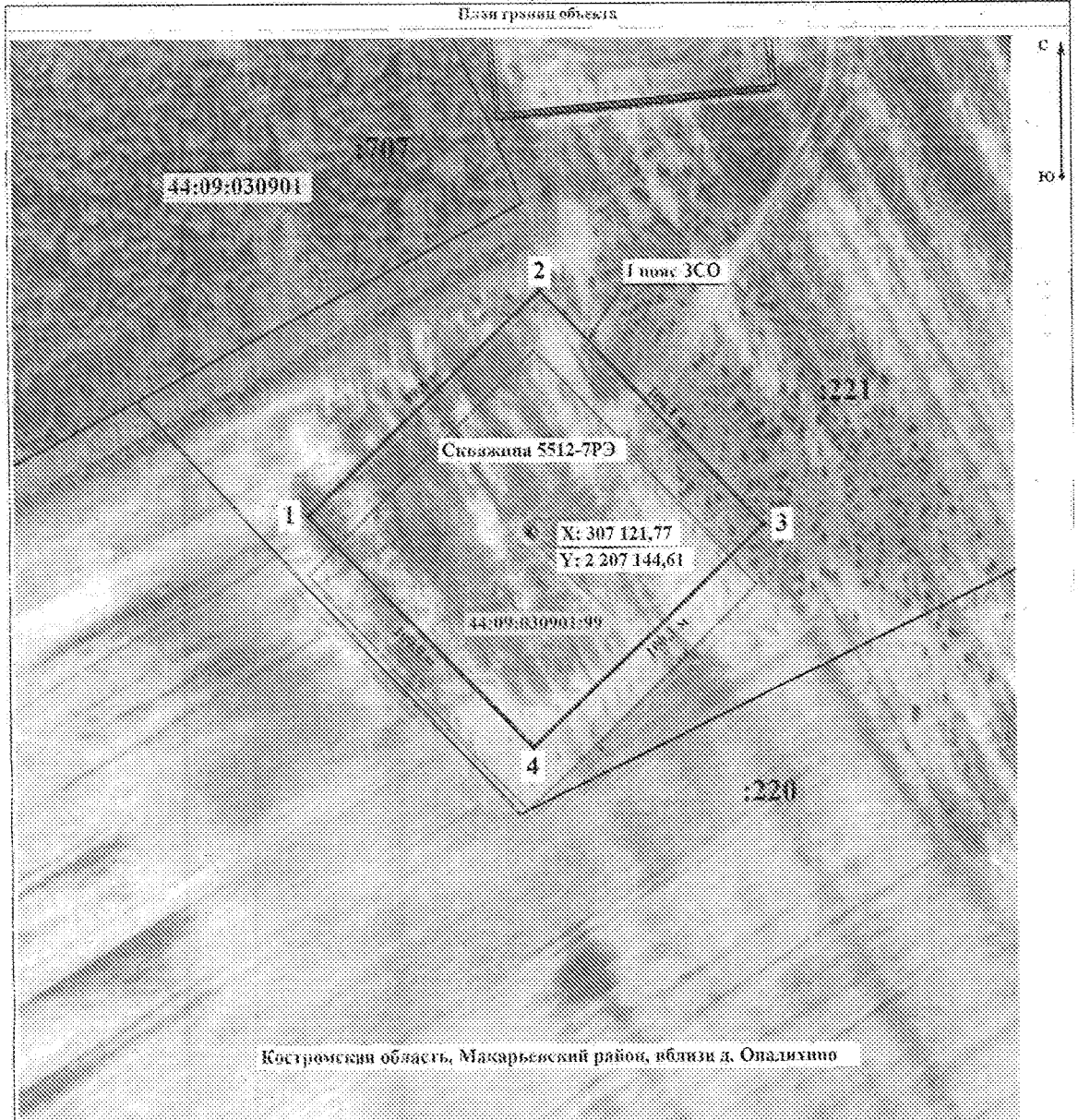

Вблизи границы объекта

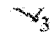
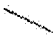
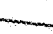

Костромская область, Макарьевский район, вблизи д. Опалихино

Масштаб 1:1 200

Вспомогательные условные знаки и обозначения:

-  - Угловая точка границы зоны санитарной охраны
-  - Вода, обремененная ипотекой (вместо слова "зона" вписаны "зона", "зона" и "зона") (используется для обозначения ее местонахождения)
-  - Обременение границы ипотекой участка предприятия
-  - Санитарная зона, выделенная в ЕГРН (используется для обозначения ее местонахождения)
-  - Участок, обремененный ипотекой
-  - Номер участка границы

Подпись Григорьев « 6 » июля 2016 г.

Место для отвода почвы (участка) от зоны санитарной охраны границы объекта

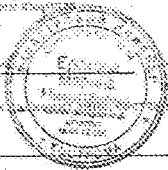

Приложение 8
к зоне санитарной охраны
источника питьевого и
хозяйственно-бытового
водоснабжения г. Макарьев
Костромской области,
расположенного вблизи
д. Опалихино Макарьевского
района Костромской области

ОПИСАНИЕ МЕСТОПОЛОЖЕНИЯ ГРАНИЦ

второго пояса ЗСО скважины № 5471-1РЭ

(наименование объекта, местоположение границ
которого описано (далее - объект))

Раздел 1

Сведения об объекте		
№ п/п	Характеристики объекта	Описание характеристик
1	2	3
1	Местоположение объекта	Костромская область, район Макарьевский
2	Площадь объекта +/- величина погрешности определения площади (Р +/- Дельта Р)	4 785 м ² ± 121 м ²
3	Иные характеристики объекта	Вид объекта реестра границ: Зона с особыми условиями использования территории; Вид зоны: Зона санитарной охраны источников питьевого и хозяйственно-бытового водоснабжения; Содержание ограничений: СанПиН 2.1.4.1110-02 «Зоны санитарной охраны источников водоснабжения и водопроводов питьевого назначения».

Раздел 2

Сведения о местоположении границ объекта					
1. Система координат <u>МСК-44, зона 2</u>					
2. Сведения о характерных точках границ объекта					
Обозначение характерных точек	Координаты, м		Метод определения координат характерной точки	Средняя квадратическая погрешность	Описание обозначения
	X	Y			

Раздел 4

План границ объекта

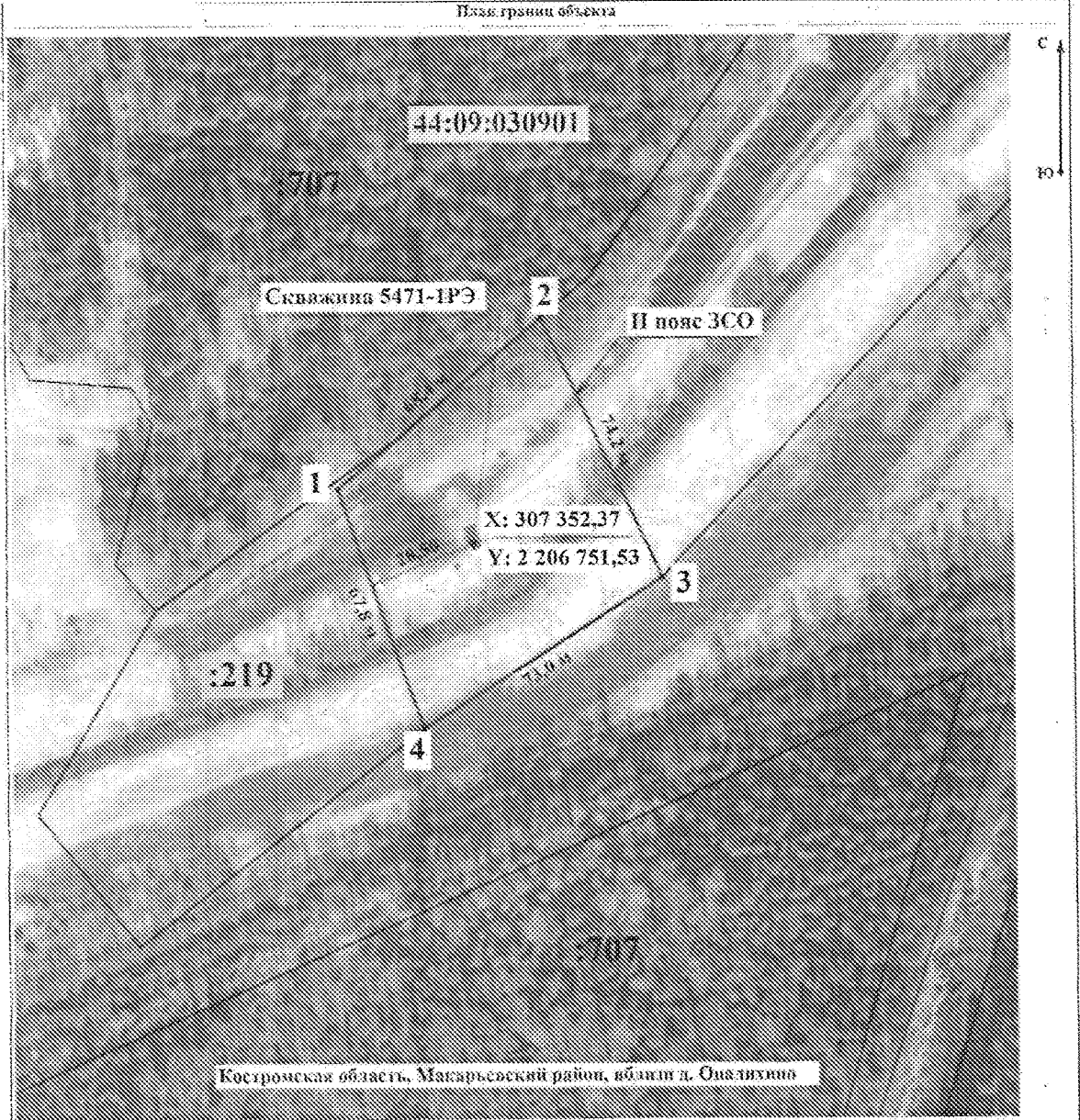

Масштаб 1:1 000

- Используйте условные знаки и обозначения:
- Условная линия границе земли кадастровой территории
 - Виноград, обрабатываемая часть территории II поля зона кадастровой территории, выделенная в натуре для определения ее местоположения
 - Обозначение границ кадастровых
 - Существовавшая часть границ, выделенная в ЕГРН для земель, выделенных для определения ее местоположения
 - Граница кадастровых кварталов
 - Номер кадастрового квартала

Подпись: Евгений _____ Дата: 16 в август 2016 г.

Место для печати: _____

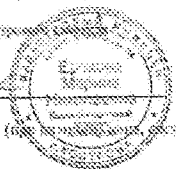

Приложение 9
к зоне санитарной охраны
источника питьевого и
хозяйственно-бытового
водоснабжения г. Макарьев
Костромской области,
расположенного вблизи
д. Опалихино Макарьевского
района Костромской области

ОПИСАНИЕ МЕСТОПОЛОЖЕНИЯ ГРАНИЦ
второго пояса ЗСО скважины № 5481-2РЭ

(наименование объекта, местоположение границ
которого описано (далее - объект))

Раздел 1

Сведения об объекте		
№ п/п	Характеристики объекта	Описание характеристик
1	2	3
1	Местоположение объекта	Костромская область, район Макарьевский
2	Площадь объекта +/- величина погрешности определения площади (Р +/- Дельта Р)	7 414 м ² ± 151 м ²
3	Иные характеристики объекта	Вид объекта реестра границ: Зона с особыми условиями использования территории; Вид зоны: Зона санитарной охраны источников питьевого и хозяйственно-бытового водоснабжения; Содержание ограничений: СанПиН 2.1.4.1110-02 «Зоны санитарной охраны источников водоснабжения и водопроводов питьевого назначения».

Раздел 2

Сведения о местоположении границ объекта					
1. Система координат <u>МСК-44, зона 2</u>					
2. Сведения о характерных точках границ объекта					
Обозначение характерных точек	Координаты, м		Метод определения координат характерной точки	Средняя квадратическая погрешность	Описание обозначения
	X	Y			

Раздел 4
План границь об'єкта

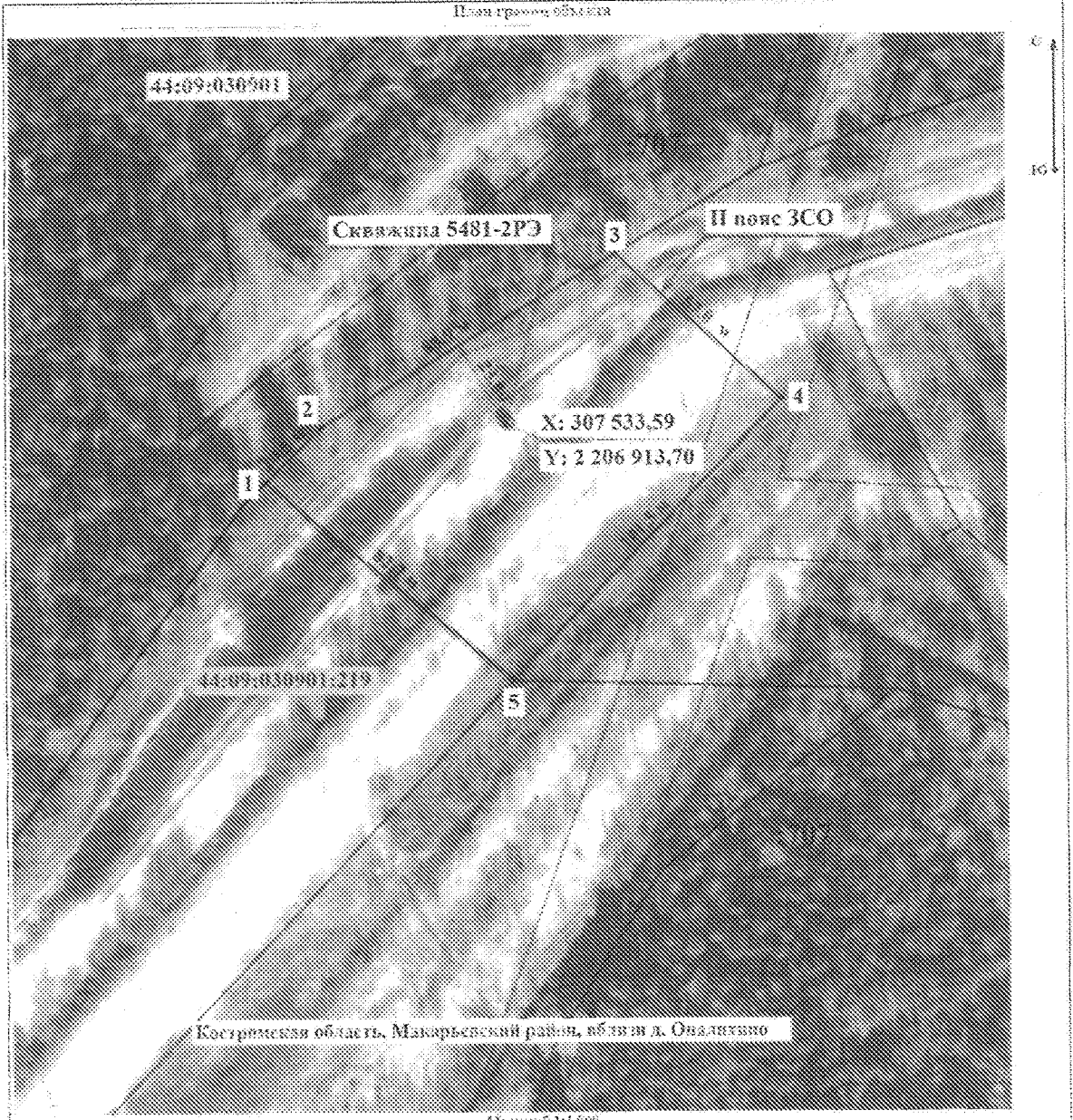

- Шкала масштабування земельних ділянок:
- У межах ділянок, що перебувають у державній власності
 - Межі об'єкта, який знаходиться в межах ділянок, що перебувають у державній власності
 - Об'єкт, який знаходиться в межах ділянок, що перебувають у державній власності
 - Складська ділянка, що перебуває в межах ділянок, що перебувають у державній власності
 - Границя ділянок, що перебувають у державній власності
 - Межі ділянок, що перебувають у державній власності

Дата: 15.05.2011 р. 15:00 годині

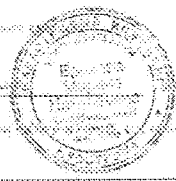

М.п. Головного управління державної служби з питань землеустрою та кадастру

Приложение 10
к зоне санитарной охраны
источника питьевого и
хозяйственно-бытового
водоснабжения г. Макарьев
Костромской области,
расположенного вблизи
д. Опалихино Макарьевского
района Костромской области

**ОПИСАНИЕ МЕСТОПОЛОЖЕНИЯ ГРАНИЦ
второго пояса ЗСО скважины № 5476-ЗРЭ**

(наименование объекта, местоположение границ
которого описано (далее - объект))

Раздел 1

Сведения об объекте		
№ п/п	Характеристики объекта	Описание характеристик
1	2	3
1	Местоположение объекта	Костромская область, район Макарьевский
2	Площадь объекта +/- величина погрешности определения площади (Р +/- Дельта Р)	7 480 м ² ± 151 м ²
3	Иные характеристики объекта	Вид объекта реестра границ: Зона с особыми условиями использования территории; Вид зоны: Зона санитарной охраны источников питьевого и хозяйственно-бытового водоснабжения; Содержание ограничений: СанПиН 2.1.4.1110-02 «Зоны санитарной охраны источников водоснабжения и водопроводов питьевого назначения».

Раздел 2

Сведения о местоположении границ объекта					
1. Система координат <u>МСК-44, зона 2</u>					
2. Сведения о характерных точках границ объекта					
Обозначение характерных точек	Координаты, м		Метод определения координат характерной точки	Средняя квадратическая погрешность	Описание обозначения
	X	Y			

Раздел 4

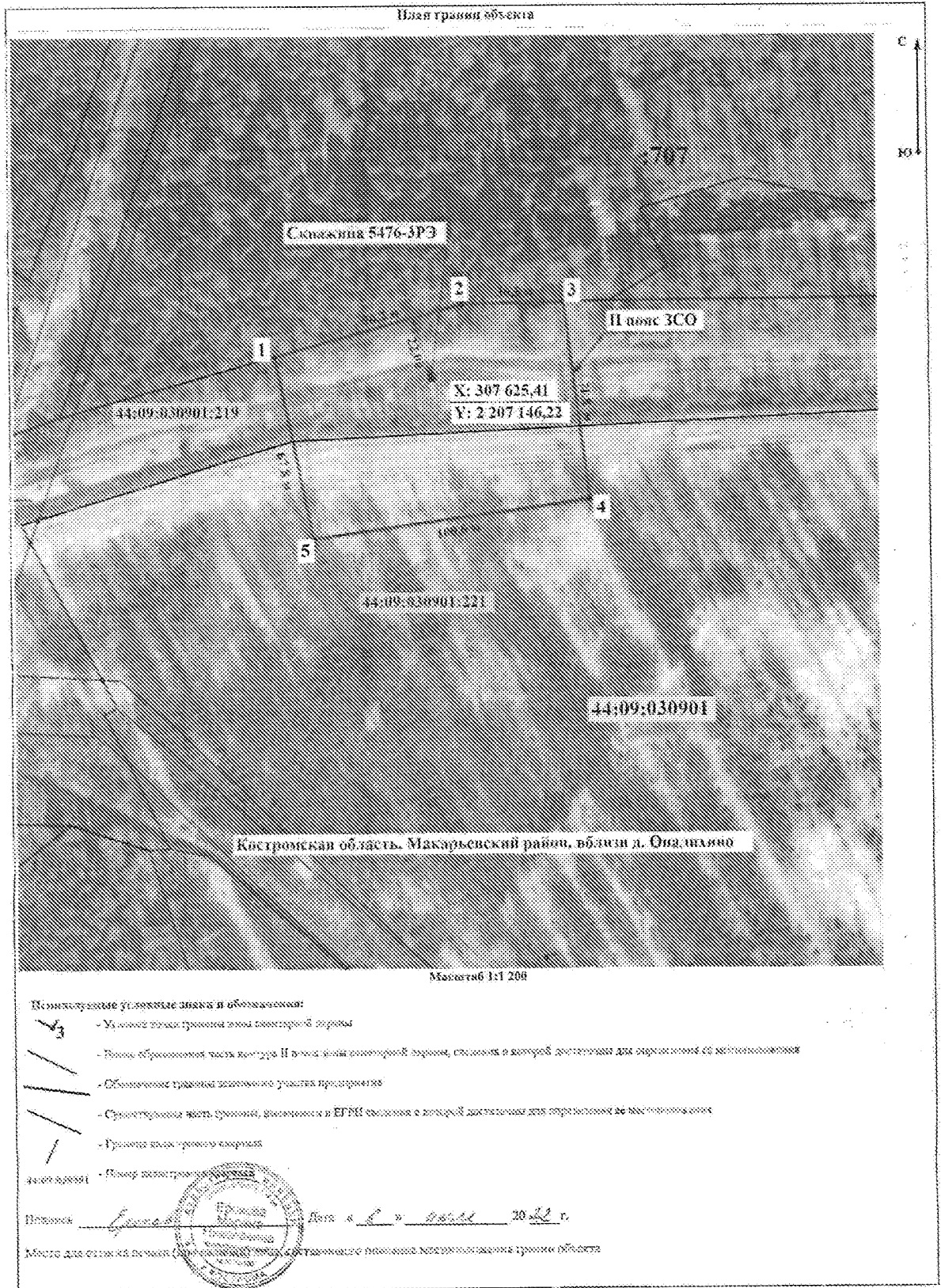

Приложение 11
к зоне санитарной охраны
источника питьевого и
хозяйственно-бытового
водоснабжения г. Макарьев
Костромской области,
расположенного вблизи
д. Опалихино Макарьевского
района Костромской области

ОПИСАНИЕ МЕСТОПОЛОЖЕНИЯ ГРАНИЦ
второго пояса ЗСО скважины № 5478-4РЭ

(наименование объекта, местоположение границ
которого описано (далее - объект))

Раздел 1

Сведения об объекте		
№ п/п	Характеристики объекта	Описание характеристик
1	2	3
1	Местоположение объекта	Костромская область, район Макарьевский
2	Площадь объекта +/- величина погрешности определения площади (Р +/- Дельта Р)	10 081 м ² ± 176 м ²
3	Иные характеристики объекта	Вид объекта реестра границ: Зона с особыми условиями использования территории; Вид зоны: Зона санитарной охраны источников питьевого и хозяйственно-бытового водоснабжения; Содержание ограничений: СанПиН 2.1.4.1110-02 «Зоны санитарной охраны источников водоснабжения и водопроводов питьевого назначения».

Раздел 2

Сведения о местоположении границ объекта					
1. Система координат МСК-44, зона 2					
2. Сведения о характерных точках границ объекта					
Обозначение характерных точек	Координаты, м		Метод определения координат характерной точки	Средняя квадратическая погрешность	Описание обозначения
	X	Y			

Раздел 4

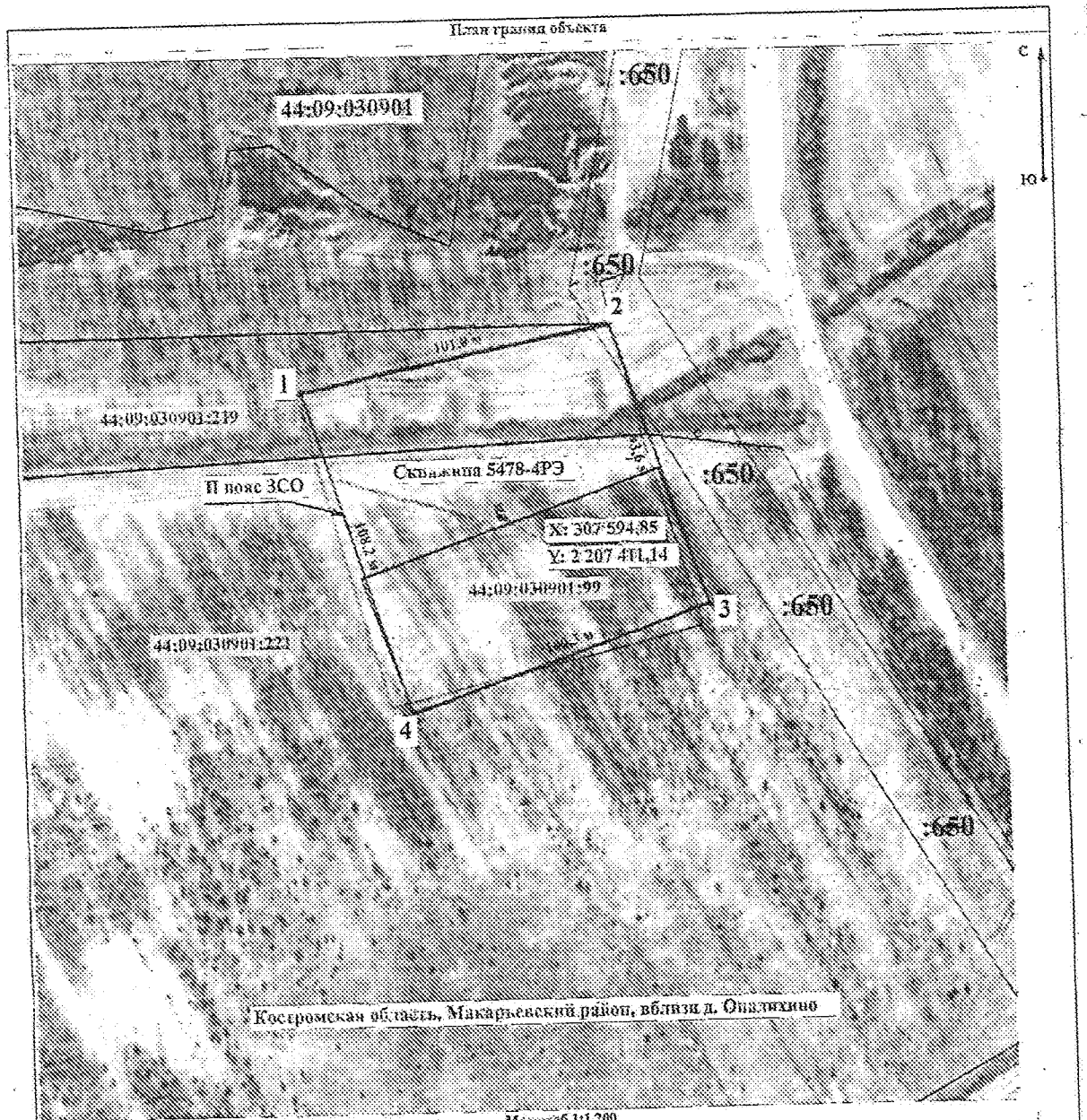

Костромская область, Макарьевский район, vicinity д. Ошдихино

Масштаб 1:11 200

Несмотря на условные знаки и обозначения:

- Условные знаки границ земли садоводов
- Визуально обозначенная граница II пояса ЗСО (защитной зоны), связанная с историей местности для определения ее местоположения
- Обозначение граница земельной угодий (земельных участков)
- Сведения о части границ, внесенные в ЕГРН в качестве о которой достоверно для определения ее местоположения
- Границы административных кварталов
- Шпур заборного участка

Подпись: Евгений Дата: « 6 » июля 20 22 г.

Место для печати: Печать (при наличии) и/или иного способа обозначения местоположения границ объекта

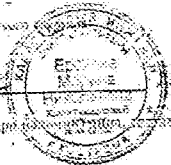

Приложение 12
к зоне санитарной охраны
источника питьевого и
хозяйственно-бытового
водоснабжения г. Макарьев
Костромской области,
расположенного вблизи
д. Опалихино Макарьевского
района Костромской области

ОПИСАНИЕ МЕСТОПОЛОЖЕНИЯ ГРАНИЦ
второго пояса ЗСО скважины № 5472-5РЭ
(наименование объекта, местоположение границ
которого описано (далее - объект))

Раздел 1

Сведения об объекте		
№ п/п	Характеристики объекта	Описание характеристик
1	2	3
1	Местоположение объекта	Костромская область, район Макарьевский
2	Площадь объекта +/- величина погрешности определения площади (Р +/- Дельта Р)	9 579 м ² ± 103 м ²
3	Иные характеристики объекта	Вид объекта реестра границ: Зона с особыми условиями использования территории; Вид зоны: Зона санитарной охраны источников питьевого и хозяйственно-бытового водоснабжения; Содержание ограничений: СанПиН 2.1.4.1110-02 «Зоны санитарной охраны источников водоснабжения и водопроводов питьевого назначения».

Раздел 2

Сведения о местоположении границ объекта	
1.	Система координат <u>МСК-44, зона 2</u>
2.	Сведения о характерных точках границ объекта

Обозначение характерных точек границ	Координаты, м		Метод определения координат характерной точки	Средняя квадратическая погрешность положения характерной точки (M_i), м	Описание обозначения точки на местности (при наличии)
	X	Y			
1	2	3	4	5	6
1	307 342,97	2 207 501,26	Аналитический метод	0,30	-
2	307 405,94	2 207 579,07			
3	307 336,06	2 207 641,17			
4	307 269,64	2 207 566,42			
1	307 342,97	2 207 501,26			

3. Сведения о характерных точках части (частей) границы объекта

Обозначение характерных точек части и границы	Координаты, м		Метод определения координат характерной точки	Средняя квадратическая погрешность положения характерной точки (M_i), м	Описание обозначения точки на местности (при наличии)
	X	Y			
1	2	3	4	5	6
-	-	-	-	-	-

Раздел 3

Сведения о местоположении измененных (уточненных) границ объекта							
1. Система координат <u>МСК-44, зона 2</u>							
2. Сведения о характерных точках границ объекта							
Обозначение характерных точек границ	Существующие координаты, м		Измененные (уточненные) координаты, м		Метод определения координат характерной точки	Средняя квадратическая погрешность положения характерной точки (M_i), м	Описание обозначения точки на местности (при наличии)
	X	Y	X	Y			
1	2	3	4	5	6	7	8
-	-	-	-	-	-	-	-

3. Сведения о характерных точках части (частей) границы объекта

Раздел 4

План границ объекта

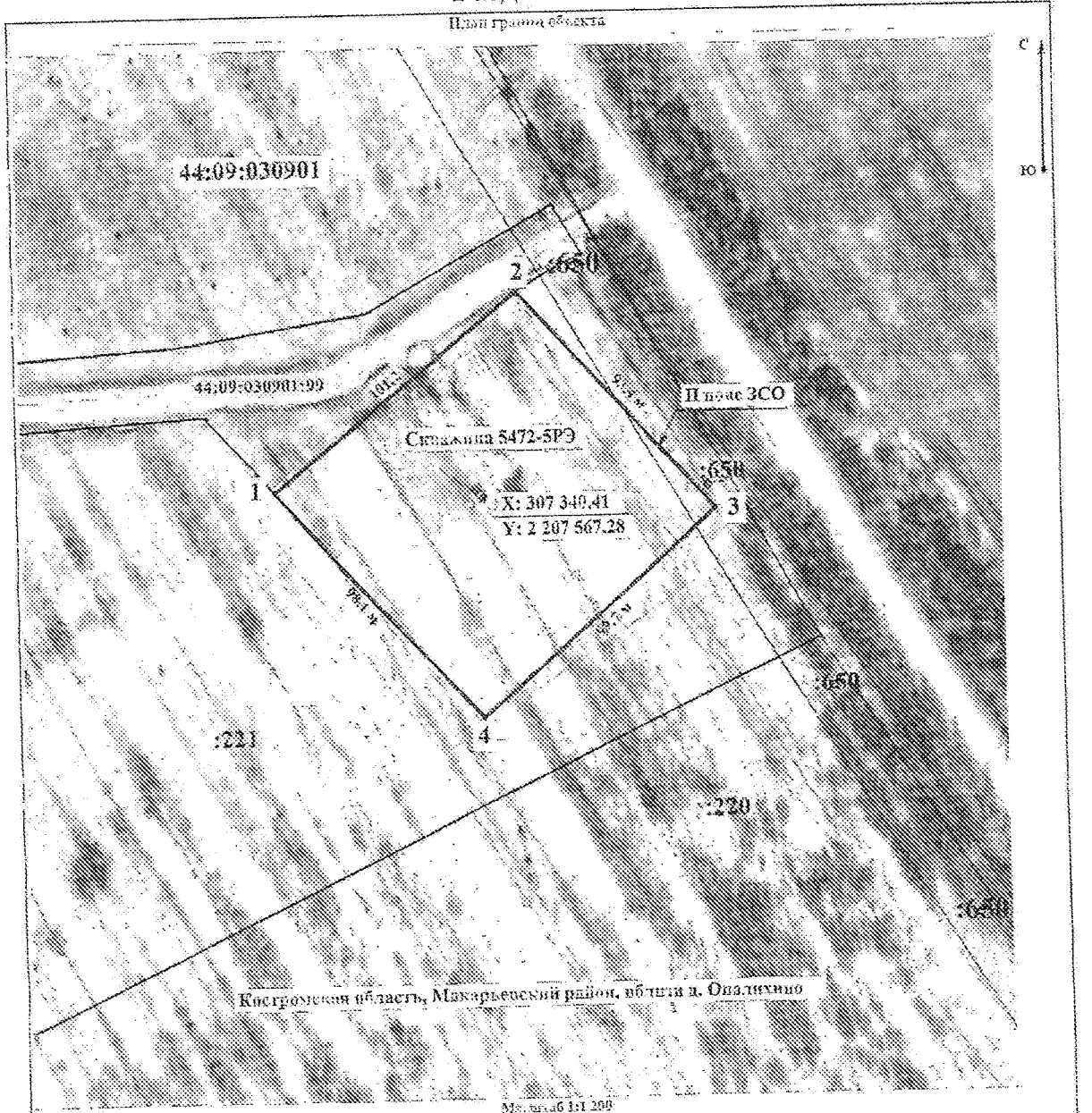

Красноярская область, Мухоморовский район, община п. Овалухино

Масштаб 1:1 200

Пояснительные условные знаки и обозначения:

- Углы и расстояния границ объектов
- Границы объектов, принадлежащих к объекту, на котором производится кадастровый учет
- Границы объектов, принадлежащих к объекту, на котором производится кадастровый учет
- Границы объектов, принадлежащих к объекту, на котором производится кадастровый учет
- Границы объектов, принадлежащих к объекту, на котором производится кадастровый учет
- Границы объектов, принадлежащих к объекту, на котором производится кадастровый учет

Получено: Список от 06 июля 2022 г.



Место для отметки о внесении сведений в Единый государственный реестр недвижимости

Приложение 13
к зоне санитарной охраны
источника питьевого и
хозяйственно-бытового
водоснабжения г. Макарьев
Костромской области,
расположенного вблизи
д. Опалихино Макарьевского
района Костромской области

ОПИСАНИЕ МЕСТОПОЛОЖЕНИЯ ГРАНИЦ
второго пояса ЗСО скважины № 5480-6РЭ

(наименование объекта, местоположение границ
которого описано (далее - объект))

Раздел 1

Сведения об объекте		
№ п/п	Характеристики объекта	Описание характеристик
1	2	3
1	Местоположение объекта	Костромская область, район Макарьевский
2	Площадь объекта +/- величина погрешности определения площади (Р +/- Дельта Р)	9 125 м ² ± 100 м ²
3	Иные характеристики объекта	Вид объекта реестра границ: Зона с особыми условиями использования территории; Вид зоны: Зона санитарной охраны источников питьевого и хозяйственно-бытового водоснабжения; Содержание ограничений: СанПиН 2.1.4.1110-02 «Зоны санитарной охраны источников водоснабжения и водопроводов питьевого назначения».

Раздел 2

Сведения о местоположении границ объекта					
1. Система координат <u>МСК-44, зона 2</u>					
2. Сведения о характерных точках границ объекта					
Обозначение характерных точек	Координаты, м		Метод определения координат характерной точки	Средняя квадратическая погрешность	Описание обозначения
	X	Y			

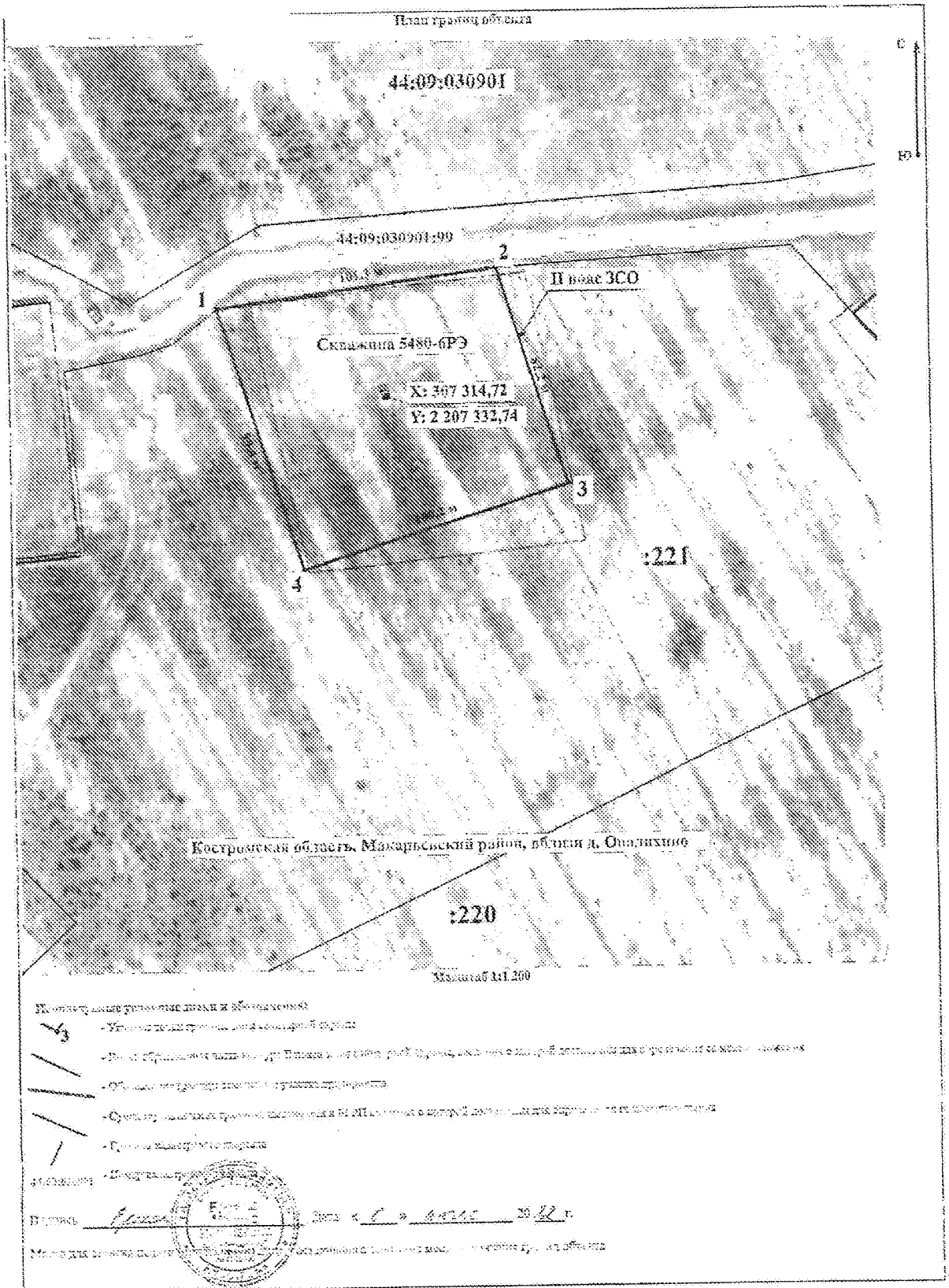

Приложение 14
к зоне санитарной охраны
источника питьевого и
хозяйственно-бытового
водоснабжения г. Макарьев
Костромской области,
расположенного вблизи
д. Опалихино Макарьевского
района Костромской области

ОПИСАНИЕ МЕСТОПОЛОЖЕНИЯ ГРАНИЦ второго пояса ЗСО скважины № 5512-7РЭ

(наименование объекта, местоположение границ
которого описано (далее - объект))

Раздел 1

Сведения об объекте		
№ п/п	Характеристики объекта	Описание характеристик
1	2	3
1	Местоположение объекта	Костромская область, район Макарьевский
2	Площадь объекта +/- величина погрешности определения площади (Р +/- Дельта Р)	10 000 м ² ± 105 м ²
3	Иные характеристики объекта	Вид объекта реестра границ: Зона с особыми условиями использования территории; Вид зоны: Зона санитарной охраны источников питьевого и хозяйственно-бытового водоснабжения; Содержание ограничений: СанПиН 2.1.4.1110-02 «Зоны санитарной охраны источников водоснабжения и водопроводов питьевого назначения».

Раздел 2

Сведения о местоположении границ объекта					
1. Система координат <u>МСК-44, зона 2</u>					
2. Сведения о характерных точках границ объекта					
Обозначение характерных точек	Координаты, м		Метод определения координат характерной точки	Средняя квадратическая погрешность	Описание обозначения
	X	Y			

План границ объекта

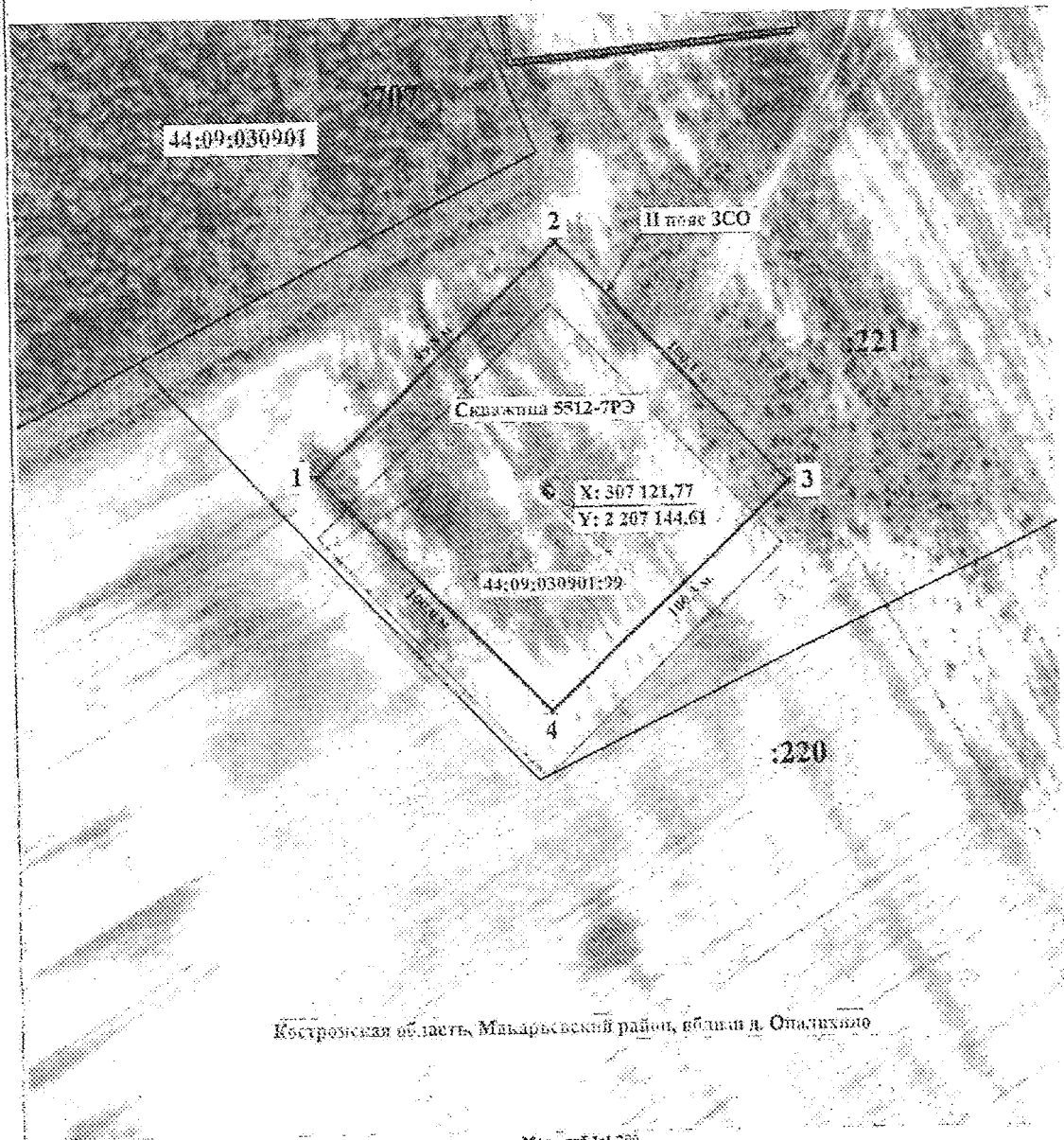

Костромская область, Макарьевский район, вблизи д. Опатицкое

Масштаб 1:1 200

Шрифт: рельефное упрочение земель в области лесов

- Углы не допустимы для измерения в углах
- План оформлен в соответствии с требованиями к плану, прилагаемому к кадастровому делу в соответствии с требованиями к кадастровому делу
- В план включены все объекты, расположенные на территории участка
- Судебные акты, подтверждающие наличие права собственности на земельный участок, в том числе акты органов государственной власти
- Протокол заседания комиссии

Масштаб: 1:1 200
Лист № 1
Дата: 06.08.2016 г.
Масштаб: 1:1 200



Приложение 15
к зоне санитарной охраны
источника питьевого и
хозяйственно-бытового
водоснабжения г. Макарьев
Костромской области,
расположенного вблизи
д. Опалихино Макарьевского
района Костромской области

ОПИСАНИЕ МЕСТОПОЛОЖЕНИЯ ГРАНИЦ
третьего пояса ЗСО скважин №№ 5471-1РЭ, 5481-2РЭ, 5476-3РЭ, 5478-4РЭ,
5472-5РЭ, 5480-6РЭ, 5512-7РЭ

(наименование объекта, местоположение границ
которого описано (далее - объект))

Раздел 1

Сведения об объекте		
№ п/п	Характеристики объекта	Описание характеристик
1	2	3
1	Местоположение объекта	Костромская область, район Макарьевский
2	Площадь объекта +/- величина погрешности определения площади (Р +/- Дельта Р)	2 944 352 м ² ± 1 802 м ²
3	Иные характеристики объекта	Вид объекта реестра границ: Зона с особыми условиями использования территории; Вид зоны: Зона санитарной охраны источников питьевого и хозяйственно-бытового водоснабжения; Содержание ограничений: СанПиН 2.1.4.1110-02 «Зоны санитарной охраны источников водоснабжения и водопроводов питьевого назначения».

Раздел 2

Сведения о местоположении границ объекта					
1. Система координат <u>МСК-44, зона 2</u>					
2. Сведения о характерных точках границ объекта					
Обозначение	Координаты, м		Метод определения	Средняя	Описан
	X	Y			

Раздел 4



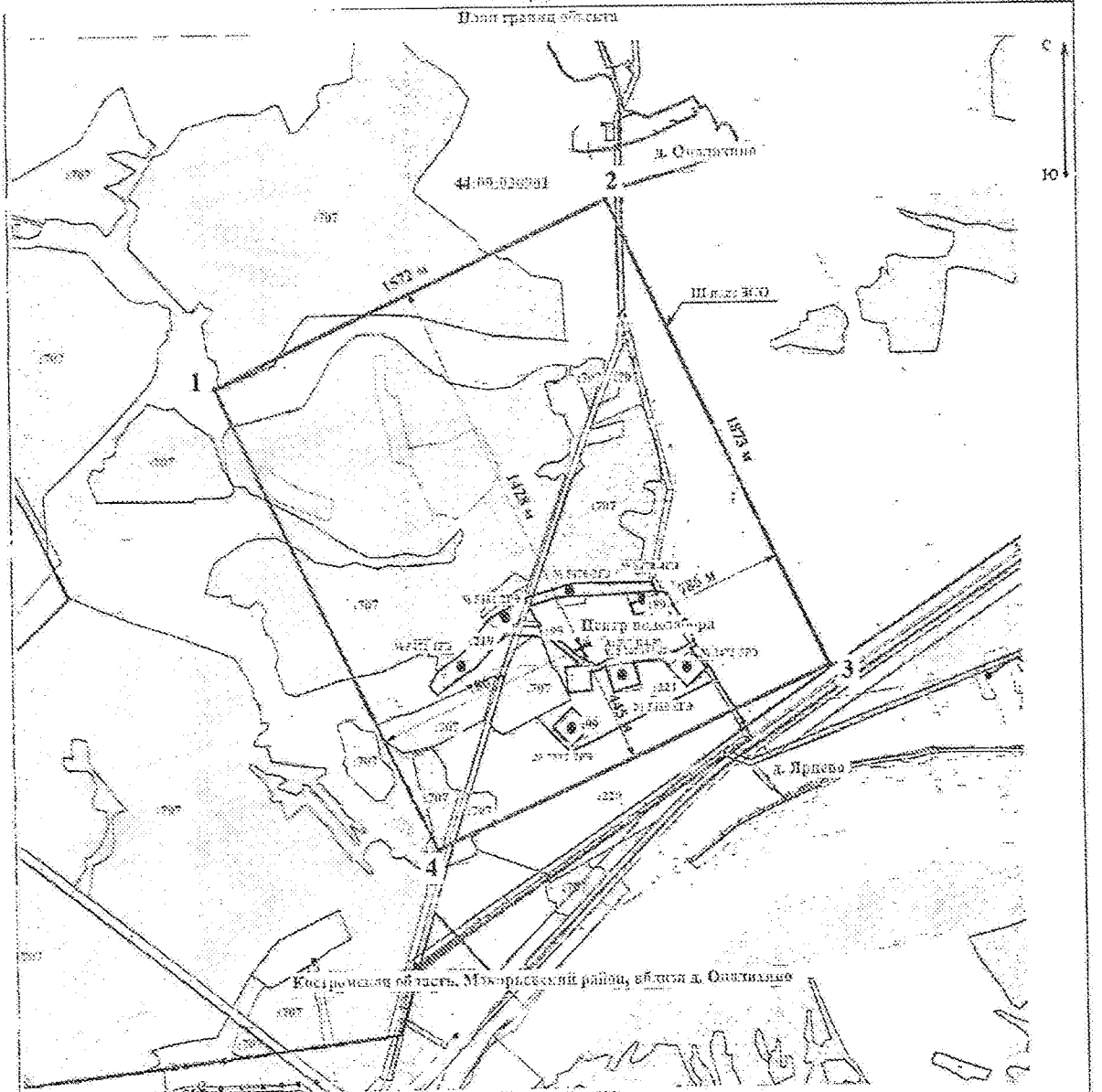



План границ общества

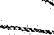

Костромская область, Макарьевский район, адм. д. Овдьяново

Масштаб 1:14 000

Нумерация условных знаков и обозначений

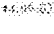
-  - Железнодорожные пути
-  - Дорожные знаки
-  - Общественные здания
-  - Сельскохозяйственные угодья
-  - Земельные участки
-  - Местные населенные пункты
-  - Каналы, водоемы

Исполнитель: Григорьев Дата: 15.08.2012 г.

Место: д. Овдьяново

